רבונו של עולם

Ze Składu Papieru A. CHODOWIECKIEGO w Warszawie, Plac teatralny 1.

רחמנא אדכר לן

למנצח

ze Składu Papieru A.CHODOWIECKIEGO w Warszawie, Plac teatralny 7.

יראו עינינו

ze Składu Papieru A.CHODOWIECKIEGO w Warszawie, Plac teatralny 7.

ממוצאי מנוחה

Żydowski Instytut Historyczny im. Emanuela Ringelbluma w Warszawie, Fraenkel Theatre Collection

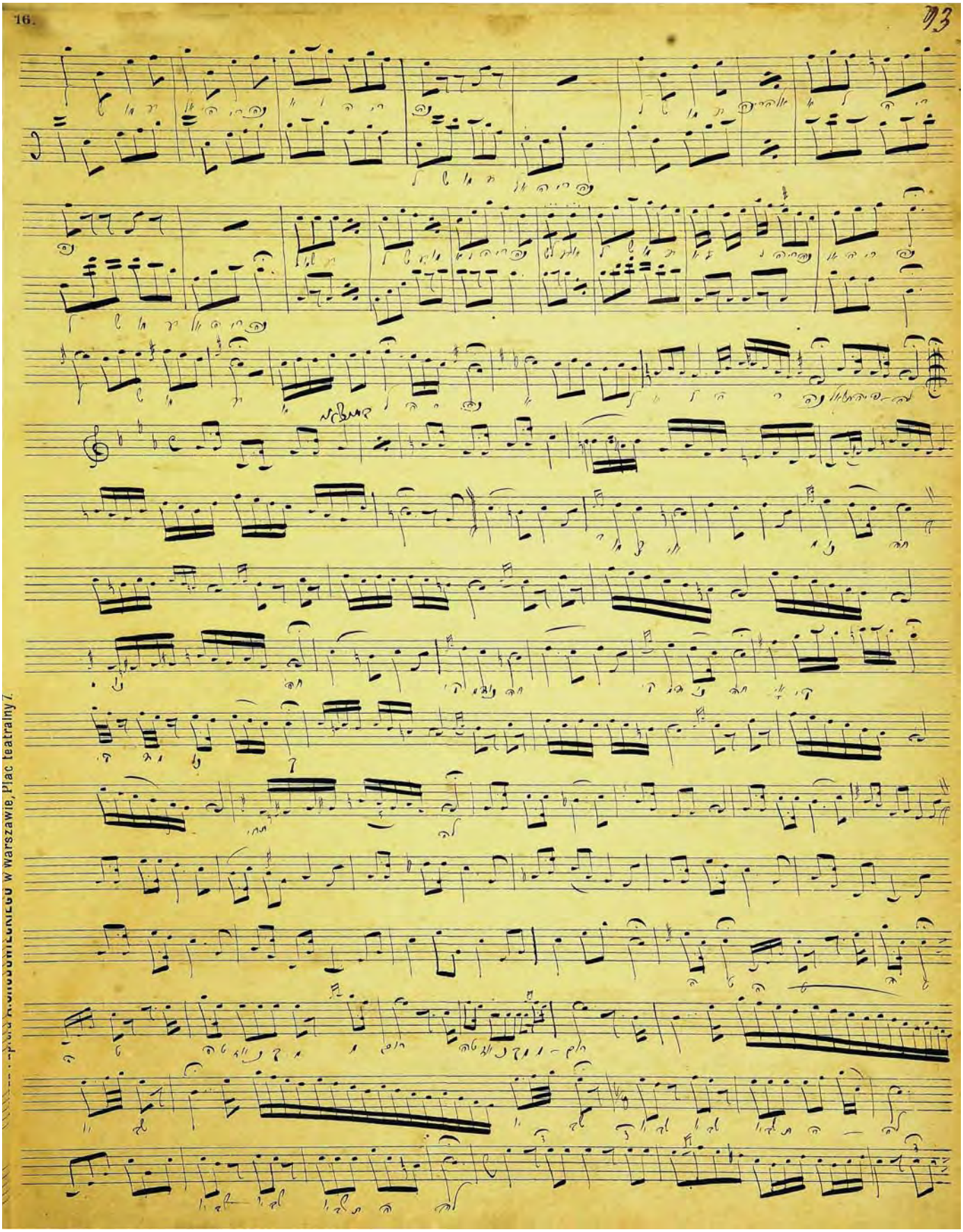

Epiola A. Chodowieckiego w Warszawie, Plac teatralny 7.

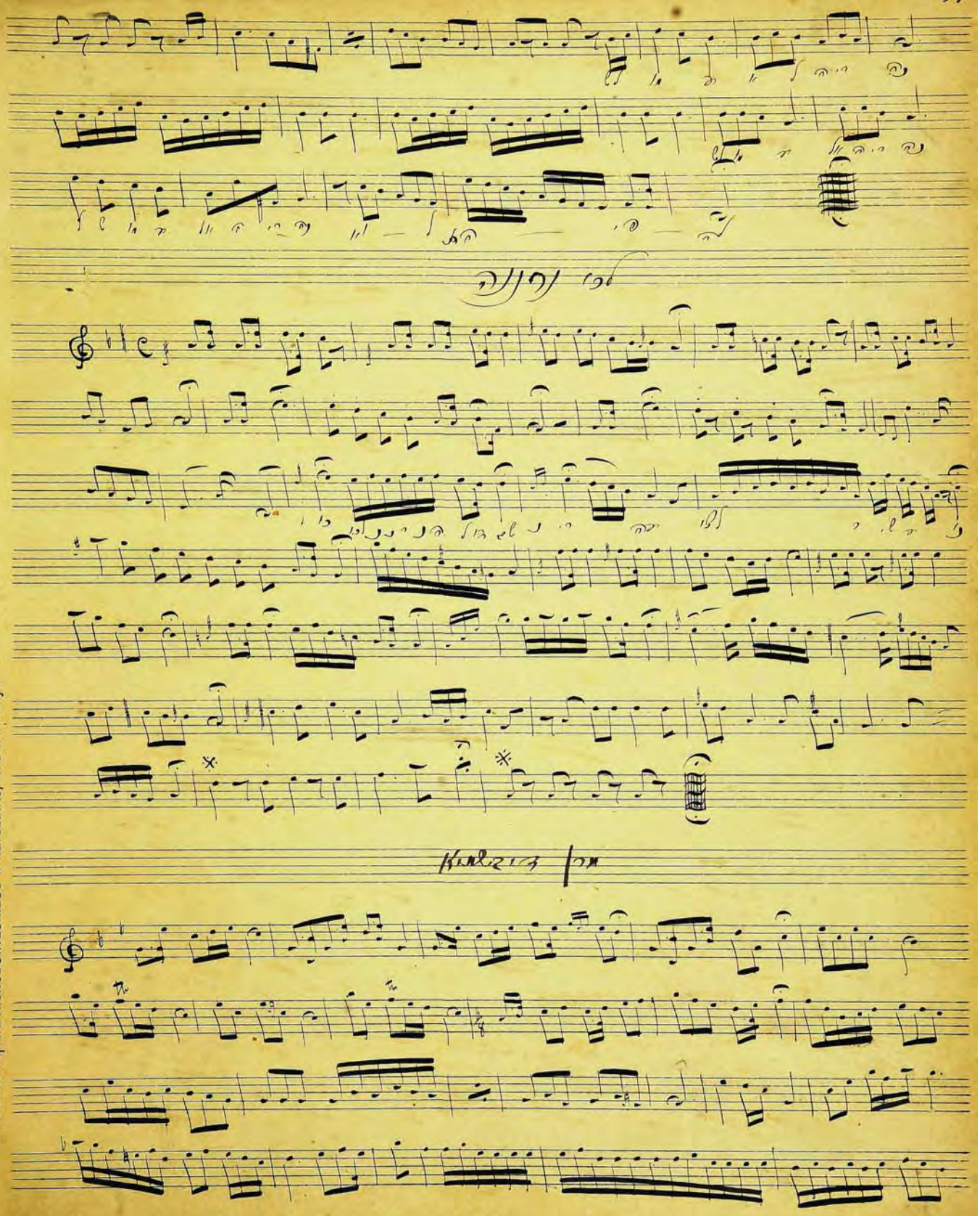

ze Składu Papieru A.CHODOWIECKIEGO w Warszawie, Plac teatralny 7.

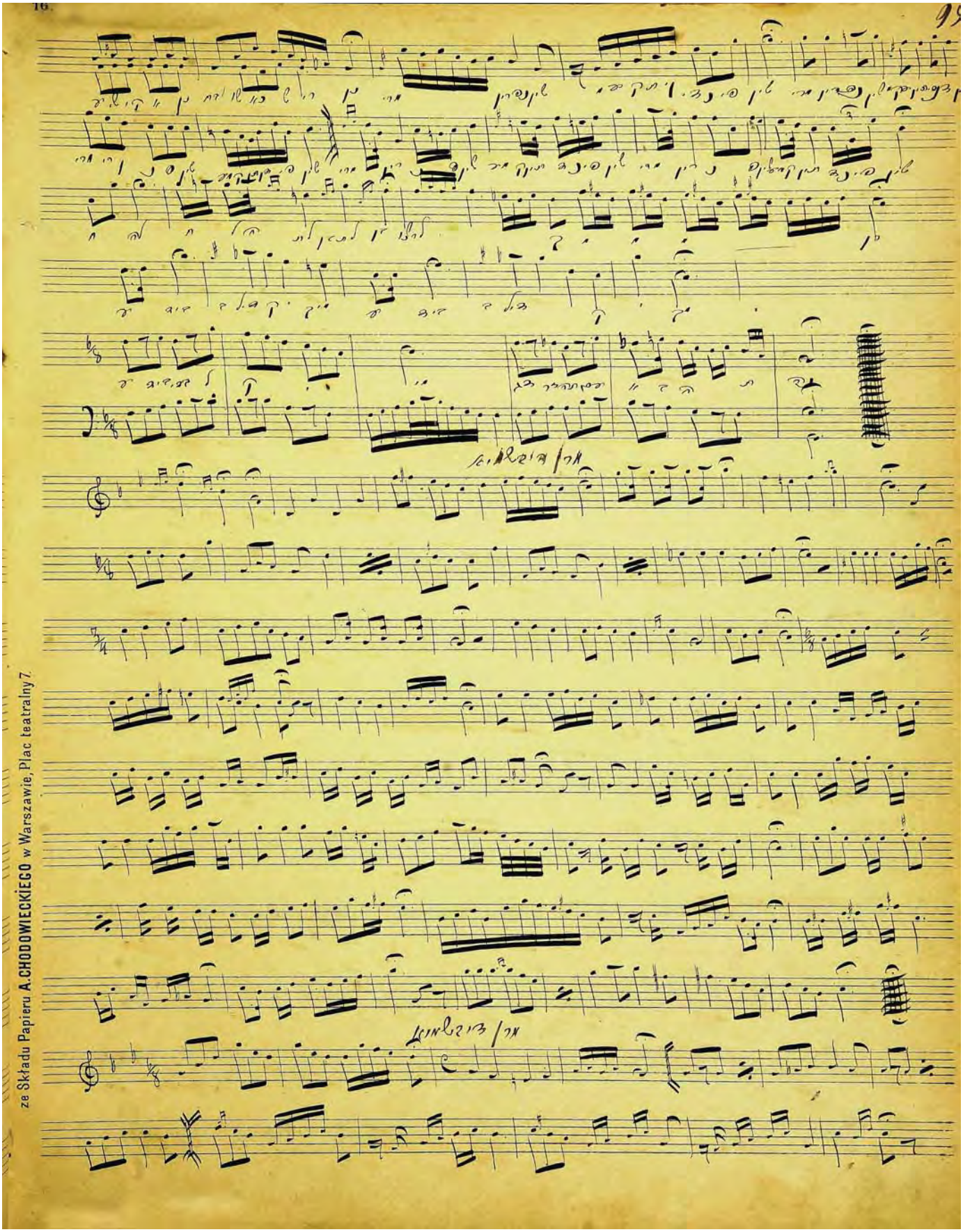

ze Składu Papieru A.CHODOWIECKIEGO w Warszawie, Plac teatralny 7.

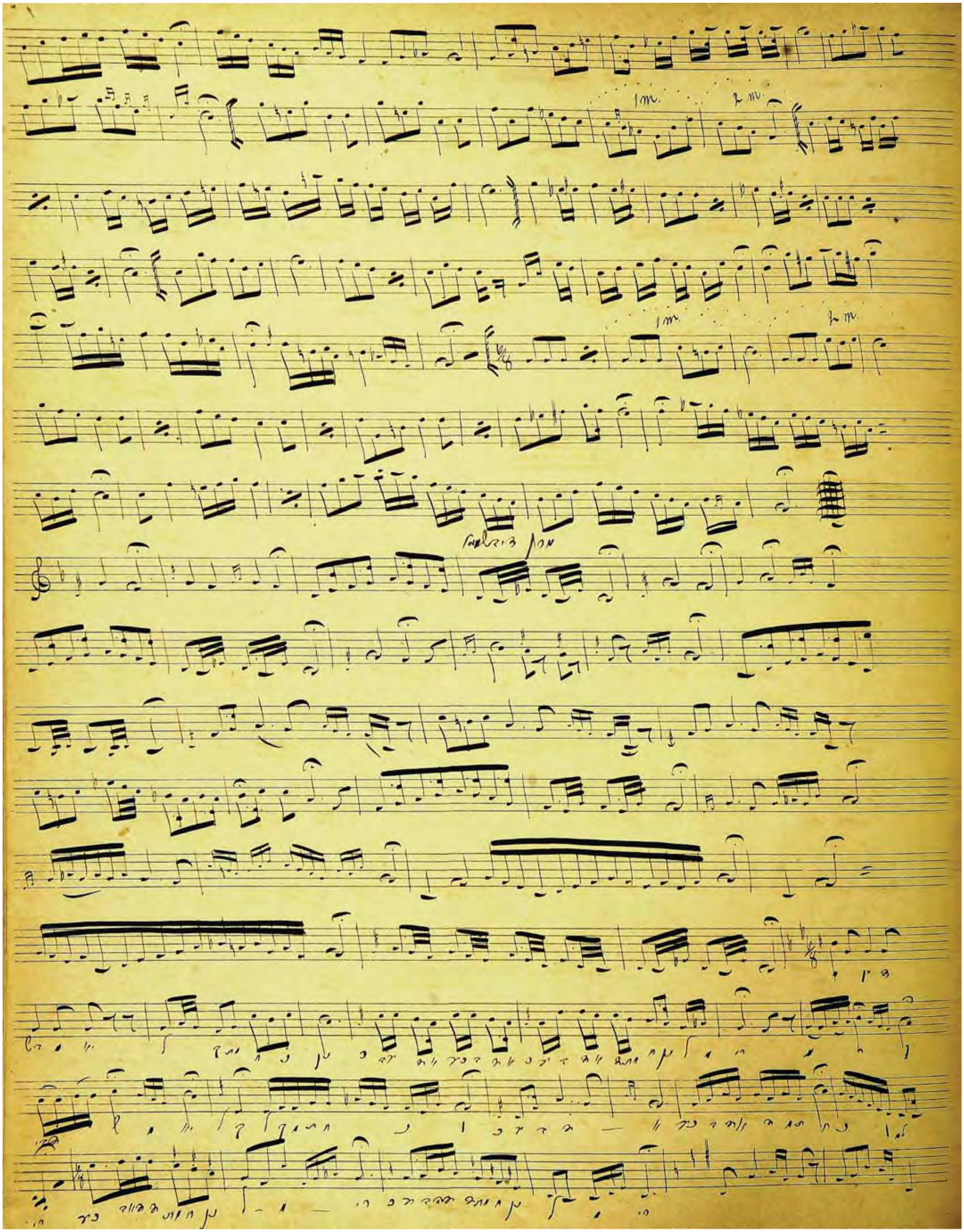
1m.
2m.

מרץ די בשמיא

זכרינו לחיים

Violin I

Violin II

Viola

Violoncello

Contrabass

זבשופר גדול

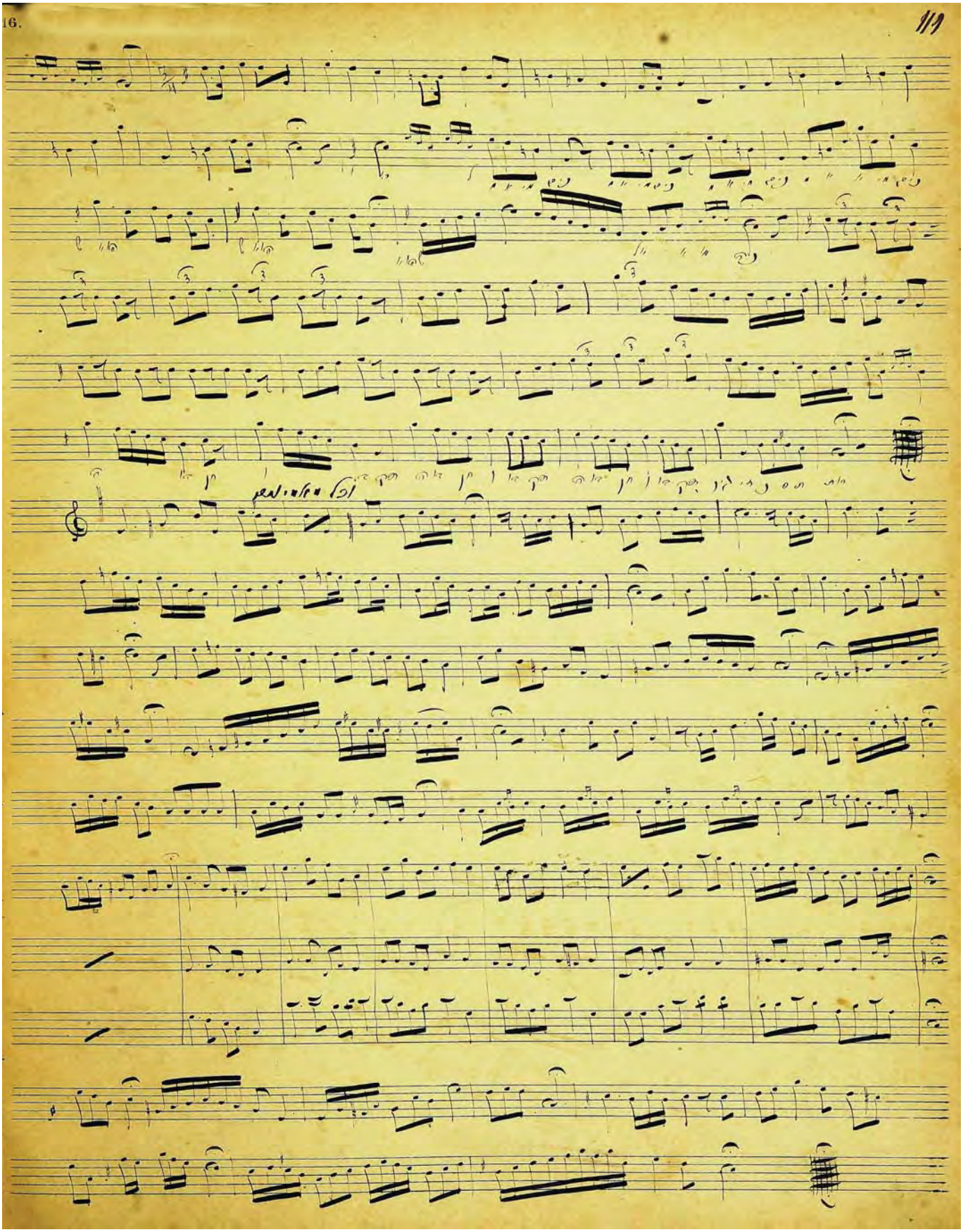

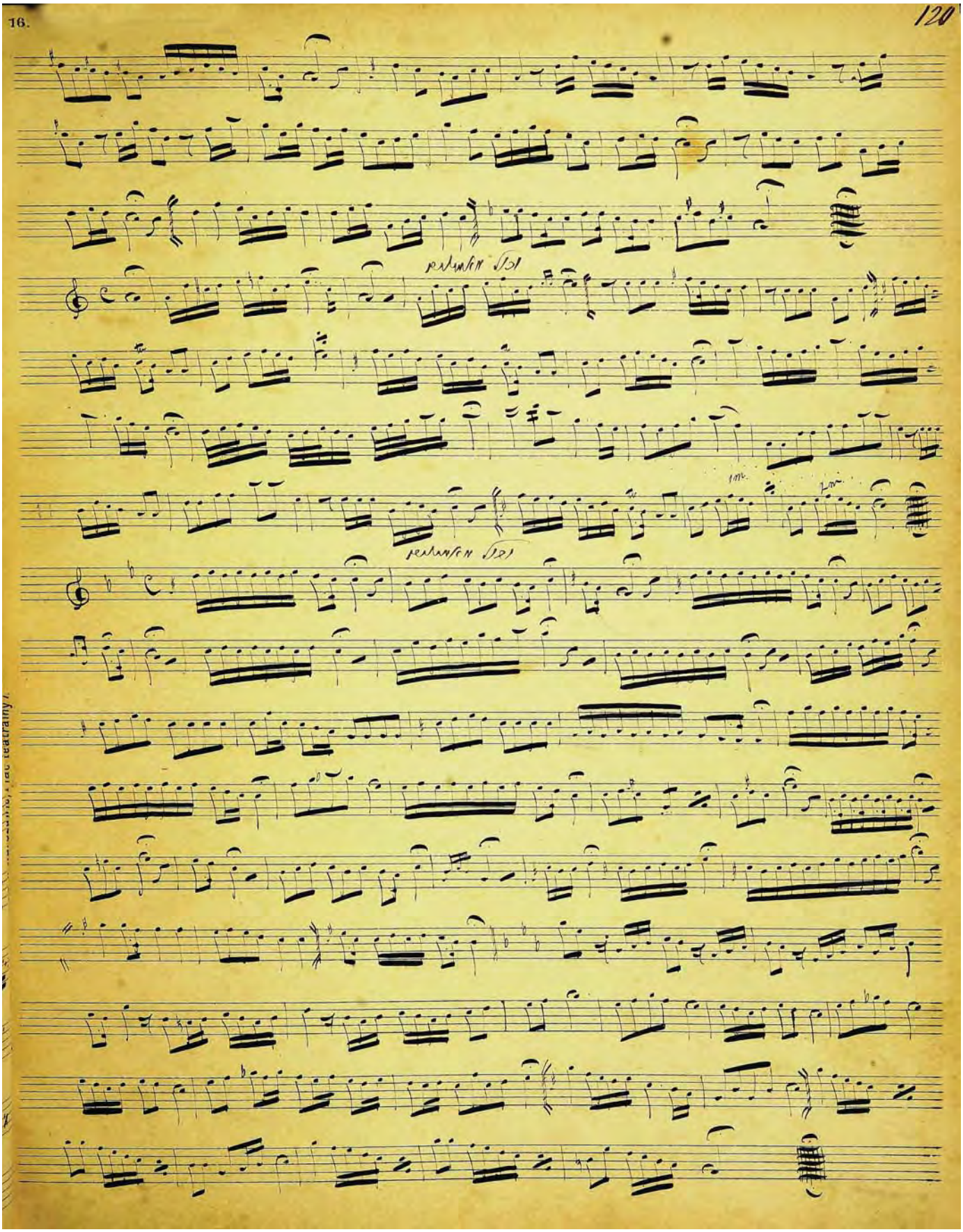

כי הנה כחומר

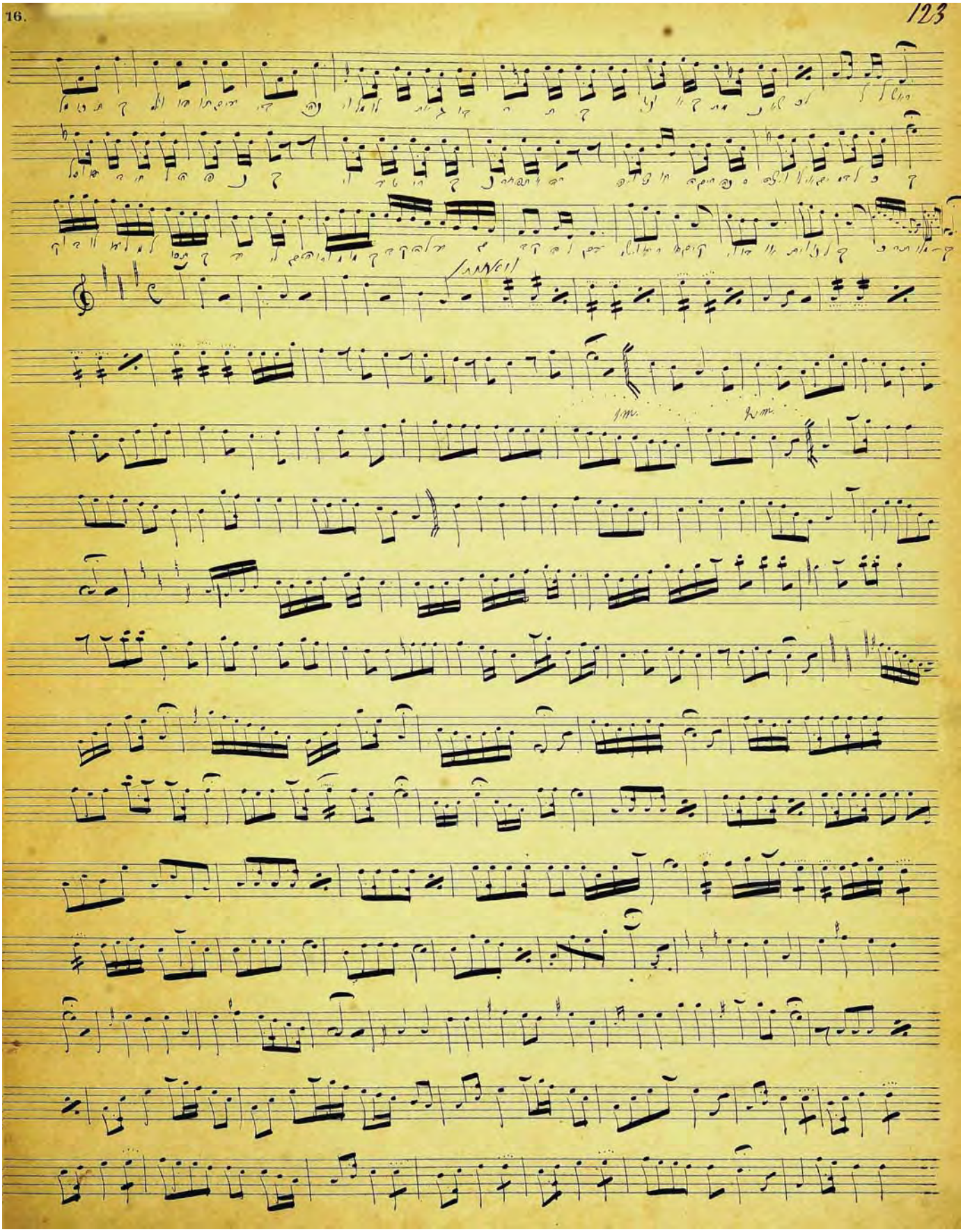

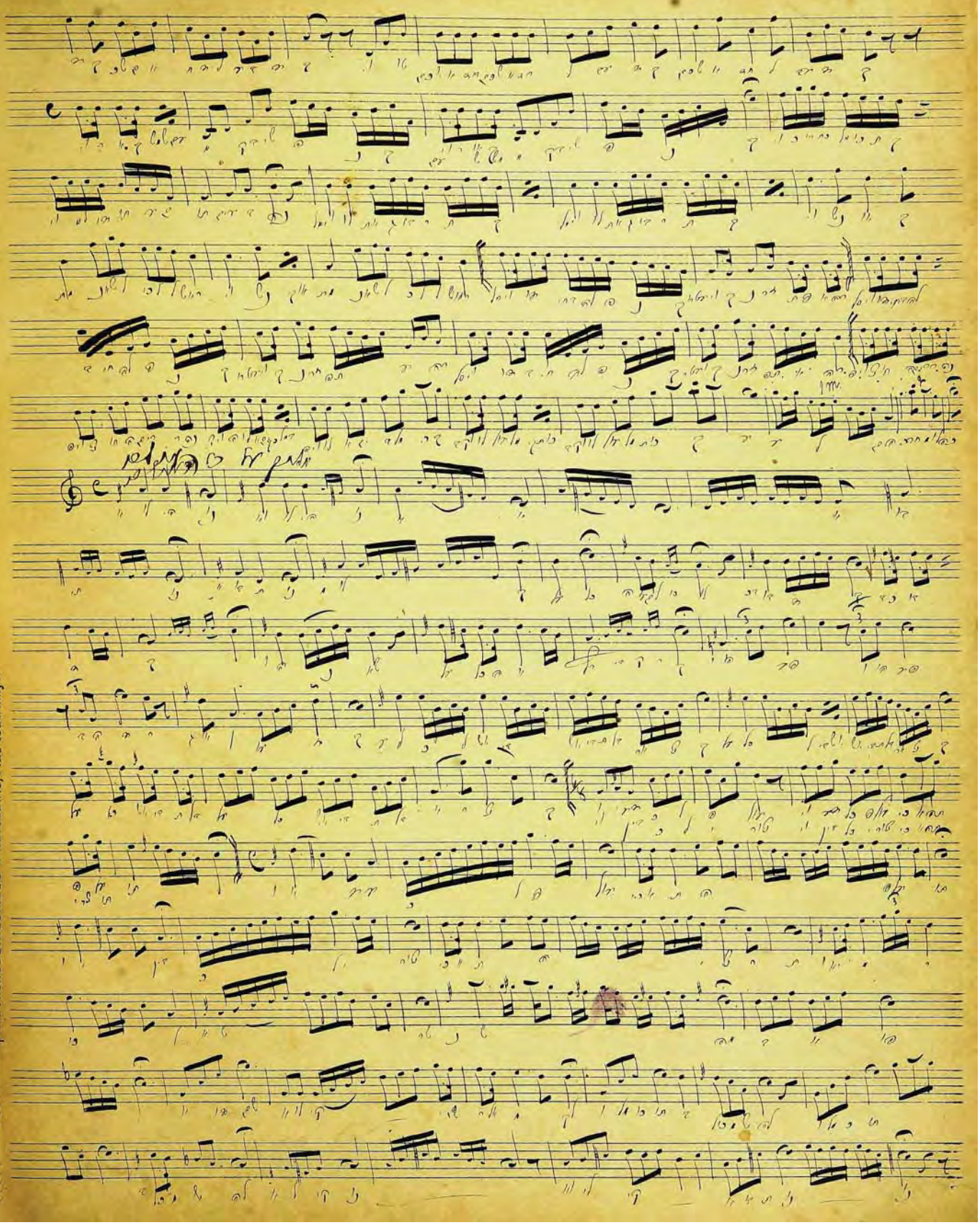

Archiwum Teatralnego w Warszawie, Plac teatralny 7.

...apiela A. GRODOWIECKIEGO w Warszawie, Plac teatralny 7.